Сембе масторонь пролетариятне, пуромода марс! *Весе масторлнэнь пролетарийтне, пурнаводо вейс!*

МОРДОВИЯНЬ КОМСОМОЛЕЦ

ОКТЯБРЬТЬ 14-це шистонза 1938 КИЗОНЯ 121 (947) №

ЛИСЕНДИ: 8-це кизось, шинь йотазь

ВЛКСМ-нь Мордовской обкомонть ды Саранск ошонь комитетэнть газетаст

ВЛКСМ-нь Мордовскяй обкомть и Саранскяйнь горкомть газетасна

ЛИСИ: 8-це ие, чинь ютазь

ОКТЯБРЯНЬ 14-це чи 1938 ИЕ 121 (947) №

Руководящай оргаттненди кочкатама лучшай, провереннай комсомолецт

Ванды ушедыхть комсомольсяй органонь кочкаматне.

Комсомольскяй руководящай оргаттнень отчетсна и кочкамасна—тя эрь комсомольскяй организацияти, эрь комсомольскяй руководительти, эрь комсомолецти ащи серьезнай и глубокай политическяй проверкакс. Тьожятть комсомолецт, комсомольскяй организациянь руководительхть комсомольскяй массатнень инголе кармайхть кирьдема политическяй экзамен, экзамен, конац должен няфтемс, кода тя или тона комсомольскяй руководительсь пяшкотькшнезень Ленинонь—Сталинонь партиять директиванзон и эсь кочкайнзон наказснон.

ВЛКСМ-нь ЦК-ть VI-це Пленумоц мярьгонди: „Лувомс предстоящай кочкаматнень эса сембе комсомольскяй организациятнень важнейшай задачаснон руководящай комсомольскяй органу комсомолецнень кочкамаснон обеспечениясa, конат вполне провереннайхть народонь вракнень каршес тюремаса и способнайхть педа-пес араламс Ленинонь—Сталинонь партиять тевонц". Именна тя няфнесы комсомолецнень активнай участияснон кочкаматнень эса. Эряви серьезнайста подходить руководящай комсомольскяй оргаттненди кандидатурань выдвиженияти и синь обсуждениясноды.

Комсомольскяй активонь од кадратне, конат выдвинутайхть руководящай комсомольскяй работас мекольде кизоть пингста, комсомольскяй эряфти канцть иницативань свежай струят. Сембе сят корхнематне, што минь аш ломаненьке, аш соответствующай работниконьке, ульсть йордафт комсомольскяй работань практикать эзда. Эряфсь пяк яркайста кемокстазень сталинскяй валхнень сембе правотаснон и мудростьснон сянь колга, што способнай талантливай ломаньда, минцонок аф кржа.

Сембодонга главнайсь—йотафтомс выборхнень высокай политическяй уровеньца, сяда смелайста выдвигать сталинскяй закалкань комсомолецнень, выборхнень йотафтомс, штоба фкявок вражскяй последыш, фкявок политическяй и моральнай сомнительнай ломань афоль эце комсомольскяй оргаттненди. Тя задачать решандамац можна аньцек фкя условияса: ВЛКСМ-нь члеттнень политическяй бдительностьснон кеподемаса. Комсомольскяй руководящай оргаттненди кандидатурань выдвиженият и обсужденият пингста кадрань кочкамаса эряви руководстоваться ленинско-сталинскяй принципть мархта—вов мезе эряви сембе комсомольскяй организациятнень эзда, эрь комсомолецть эзда.

Ленин и Сталин тонафтсамазь минь, проверякшнемс работникнень синь работань результатснон коряс. Сят ломаттне эрявихть ценить, конатнень валсна аф аерткшнихть тевть эзда.

Аш сомнения сянь эса, што предстоящай отчеттне и кочкаматне руководстати кеподихть активонь од слойхть, конат кармайхть улема ответственнай задачань вытотаса. Отчетно-выборнай кампаниясь лама комсомолецненди кармай улема демократиянь подлиннай школакс, большевистскяй самокритикань школакс. Аньцек ся комсомольскяй работниксь кармай улема одломаттненди подлиннай руководителькс, конац по-большевистски и чуткайста кармай кулхцонткшнема комсомольскяй массатнень критикаснонды, кие шарькодсы, што кочкаматне и комсомольскяй массатнень инголе отчеттне ащихть взаимнай учебакс, конац козякафнесыне массатнень опытса. Большевистскяй критикась и самоктритикась ащи од толчекокс комсомольскяй работать, внутрисоюзнай демократиять сяда товолдонь вишкоптеманцты.

Сембе комсомольскяй организациятнень и комсомолецнень инголе ащи задача руководящай комсомольскяй оргаттненди кочкамс советскяй од патриотт, конат пефтема преданнайхть Ленинонь—Сталинонь партияти, конат беспощаднайхть народонь вракнень каршес тюремаса, конат провереннайхть тевса.

ВЛКСМ-нь Мордовскяй обкомть пленумса

1938-це кизонь октябрть 13-це шистонза ульсь ВЛКСМ-нь Мордовскяй обкомть очередной IV-це пленумоц.

Пленумсь шинь повесткасонза ванць организационнай кизефкст. Пленумсь кемокстазе обкомонь бюроть решениянц ВЛКСМ-нь обкомть бывшай секретаренц Быстровть работаста валхтоманц колга и валхтозе сонь бюронь и пленумонь членкс вастста.

Тяда башка пленумсь освободил работаста рабочай одломанень отделть заведующайнц Щербаков ялгать и валхтозе бюронь и пленумонь членцта, сяс мес сон тусь Мордовскяй организацияста.

Пленумсь Обкомонь васень секретарькс единогласна кочказе Афонин Д. В. ялгать. Омбоце секретарькс Адушкин ялгать.

Пленумсь МАССР-нь Верховнай Советонь депутатть Купцов ялгать кочказе обкомонь бюроти членкс и кемокстазе сонь ОРКО-нь заведующайкс.

Дм. Родин.

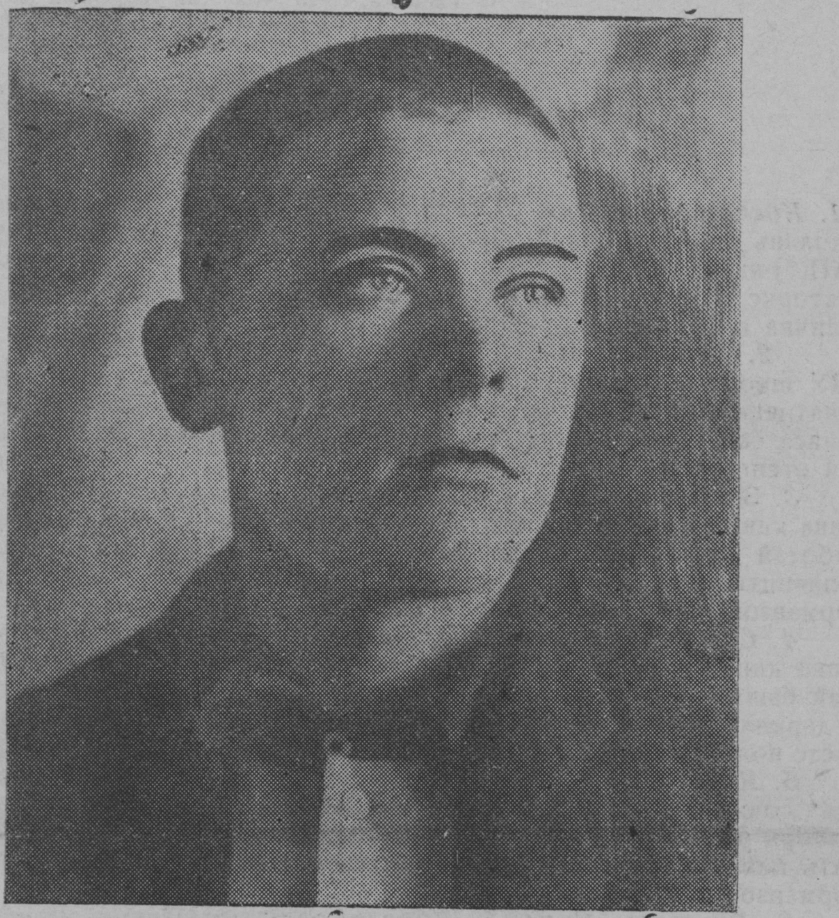

СНИМКАСА: комсомольскяй МТС-нь (Мельцанскяй р-н) трактористсь—стахановецсь Ломакин ялгась.

Китайса военнай действиятне

Центральнай Китайса ЛучЖоу-Синьян Шоссеть лангса японецне мольфтихть наступления Синьян железнодорожнай пунктть лангс. Цзюцзян-Наньчан линиять лангса китайскяй войскатне вишке тюремада меле кадозь Икоуть.

Гуанчжоуть сяда юго-восточнай ширесонза молихть вишке бойхть Японецне применяндакшнихть артиллерийскяй химическяй снарятт.

Севернай Китайса Шаньдун провинцияса регулярнай китайскяй частьтне марса партизаттнень мархта Тяньцзин-Пукоусскяй машина кить лангса занясть кафта ошт.

Хэнань провинциять северо-западнай пяльксонза японецне мекольдень колма кофнень пингста китайцнень каршес бойса юмафтьсть 20689 ломатть, шавфста и ранендафста.

Южнай Китайса октябрть 12-це шистонза Биас заливти (Гонконгать эзда северо-восток шири) японецне валхтсть оцю десант. Китайскяй печатсь пачфни куля, што тянийнь пингть Биас заливть север ширесонза молихть бойхть. Арьсихть, што японецнень мяльсна пачкодемс Вэйчжоути (Пиншанять эзда запад шири), а тоса шаромс запад шири Кантон-Куалунскяй машина кить лангс, штоба сяземс сонь вельдянза сообщениять.

(ТАСС).

Испанияса фронттнень эзга

Восточнай фронтса, октябрть 11-це шистонза Колль дель Косо районца мятежникне мольфтсть атакат республиканскяй позициятнень лангс. Ня атакатнень республиканскяй войскатне машфтозь.

Республиканскяй артиллериясь бомбардировандась мятежниконь пехотань кафта отрятт, тиемок тейст оцю юмафкст.

Центральнай фронтса Мадридть эзда северо-запад ширеса горнай позициятнень ланга республиканскяй частьтне шаштсть 500 метрада лама Гвадаррама велеть эзда север шири направленияса.

Лия фронттнень эса переменат аш.

(ТАСС).

Славацкяй правительстватъ реакционнай мероприятиянза

Братиславста пачфнихть куля (Словакиять главнай ошец), што Словацкяй правительствась примась пуромкснень, митинкнень и демонстрациятнень локафтомаснон колга решения. Сембе ресторатнне, кафэтне и ст. тов должетт улемс пякснефт 7 частса илять. Лама ошева 8 частса илять ульцяттнень эзга якамась локафтф. Словацкяй Клерикальнай партиясь пуропсь штурмавой отрятт („Глинкить гвардияц"), конат бесчинствовандайхть, коммунисттнень квартираса тиендихть обыскт и стак тов.

Тяка пингть улихть сведеният, што Словакиянь лама ошева, коммунистическяй партиять деятельностенц локафтоманц каршес тиендевихть забастовкат.

(ТАСС).

Соревнованияса сембода замечательнайсь аци сянь эса, што сон тии коренной переворот трудть лангс ломаттнень взглядсост сяс, што сон трудть зазорнай и стака эрямать эзда, кодамкс сон лувондовсь инголи, тийсы честень тевкс, славань тевкс, доблестень и геройствань тевкс.

СТАЛИН.

1. Костров Алексей Дмитриевич,—выдвинул Рузаевкань ФЗУ школань комсомольскяй организациясь. ВЛКСМ-нь член 1931 к., ВКП(б)-нь членонди кандидат 1938 к. Работай ФЗУ школань инструкторкс. Тонафнихнень йоткса сон сатсь успеваемость: 40 проц., отлична и 60 проц. хорошо.

2. Адмакин Иван Семенович,—выдвинул Рузаевка ошень ФЗУ школань комсомольскяй организациясь. Школаса сембе дисциплинатнень коряс отметканза отличнайхть. Соцсоревнованиять вишкоптемаса сон ульсь инициаторкс. Цебярь общественник, работай школьнай стенгазетань редакторкс.

3. Зверев Михаил Александрович,—выдвинул Рузаевка машина кинь управления отделениянь комсомольскяй организациясь. Работай диспечеркс. Стахановец, ВЛКСМ-ть 20 кизонзон ознаменованиянцты сявф обязательстванзон пяшкодезень. Производственнай норманзон пяшкотькшнесыне вельф.

4. Семочкин Алексей Артемьевич,—выдвинул Рузаевка машина кинь станциянь комсомольскяй организациясь. Работай старшай башмачникокс. Стахановец, награжденнай сталинскяй призывонь „Ударник" значокса. Работай бракфтома. Нормас коря 1034 вагонтть вастс нолнесь 1200—1300-1500 вагогт. Тяни выдвинутай составителькс.

5. Каширский Иван Александрович,—выдвинул „Красная Пресня" совхозонь комсомольскяй организациясь. Работай бригадиркс. Цебярь работанкса ламокстъ ульсь премированнай. Тундань видемать пингста сонь бригадац пяшкотькшнезень производственнай норманзон 208 проц.

6. Биктеев Исмаил Ибрагимович,—выдвинул Лямбирскяй МТС-нь комсомольскяй организациясь Тракторист, стахановец. Нормас коря 5 гать вастс сокси 8 гат. Тундань видемаса ванфтсь 507 кг. горючай.

7. Казаков Михаил Михайлович,—выдвинул „Красная свобода" колхозонь комсомольскяй организациясь (Ст.-Синдровскяй р-н). Работай комсомольскяй звенаса звеньеводкс. Сонь звенац пяшкотькшнесы производственнай норманц 180 проц

8. Баранчиков Петр Яковлевич,—выдвинул „16 парт. С'езд" колхозонь комсомольскяй организациясь (Темниковскяй р-н). Тундань видемать пингста работась сеяльщикокс. Норманц пяшкотькшнезе 200 проц. Активнай общественник. РСФСР-нь и МАССР-нь Верховнай Советтненди выборхнень пингста работась агитаторкс.

9. Лобанова Евдакия Степановна,—выдвинул „Якстерь партизан" колхозонь комсомольскяй организациясь—(Темниковань р-н). Теляматнень пингста норманц пяшкотькшнезе 200 проц. Комсомольскяй организациять работасонза примоси активнай участия.

10. Коршунов Николай Михайлович,—выдвинул Чапаевть лемса колхозонь комсомольскяй организациясь (Темниковскяй р-н). Тишень урядамать пингста норманц пяшкотькшнезе 200-250 проц.

11. Воронков Александр Михайлович,—выдвинул „Шеф базы" колхозонь комсомольскяй организациясь (Рыбкинскяй р-н). Работай конюхокс. Стахановец, цебярь работанц инкса ламокстъ ульсь казьф питни вещаса.

Занятиятне йотнихть регулярнайста

Мордпотребсоюзонь комсомольскяй организациясь аноклай ВКП(б)-нь Историять Краткай курсонц глубокайста тонафнеманцты. Организовандафт кафта кружокт, коса оцю мяльса занимандайхть организациянь сембе комсомолецне. Васенце кружокса занимандайхть комсь комсомолецт, руководителькс кемокстаф Реунков ялгась. Занятиятне йотафневихть аккуратнайста, ковти колмокстъ. Омбоце кружокти руководителькс партийнай организациясь кемокстазе Чадаев ялгать.

Учебнай комбинатть видеса пуропт кружокса, коса занимадондайхть 28 ломатть, пропагандистокс работай Яковлев ялгась. Занятиятне йотнихть оцю активностьса.

М. Костин.

Саранск ош.

Петемс афсатыкстъ

Вертелимонь полнай средняй школаса нинге изезь ладя тонафнийхнень йоткса самодеятельнай работать, тяфтажа апак организовандак синь культурнай досугсна. Ученикнень ули оцю мяльсна, штоба занимандамс спортса, но школань администрациясь синь запросснон лангс аф шарфни мяль.

Вертелимонь школань администрацияти пинге ни ладямс иттнень йоткса самодеятельнай работать.

Мельцанонь район. **Никров.**

Казьнет родинати

Аф лама шит илядсь сянди, мзярда комсомолсь кармай праздновандамонза знаменательнай датанц—комсомолть комсь кизонь юбилейнц.

Фельдшерско-акушерскяй школань комсомольскяй организациянь комсомолецне марса афсоюзнай одломаттнень мархта макссесазь ПВХО-нь и ГСО-нь значокненди норматнень. Лама комсомолецт ни отличнайста и цебярьста максозь ня значокненди норматнень.

Цебярьста йотафневихть занятиятне ВКП(б)-нь Историят Краткай курсонц ознакомлениясак ружокнень эса. Эрь кружокти кемокстафт политически грамотнай пропагандистт.

С. Пьянзин.

Саранск ош.

Аноклайхть ВКП(б)-нь Историять Краткай курсонц глубокайста тонафнеманцты

Од Потьма велень аф полнай средняй школань комсомольскяй организациясь активнайста аноклай ВКП(б)-нь Историять Краткай курсонц тонафнеманцты. Тянь инкса комсомольскяй организациясь организовандась кафта кружокт, коза фатяфт 51 ломатть. Нят кружокнень эса слушательхне ознакомленнайхть ни васенце главать мархта. Занятиятненди якайхть аккуратнайста.

П. Общев.

З.-Полянскяй район.

Кярьмодсть предоктябрьскяй соревнованияти

Сире-Теризморга велень средняй школань ученикне марстонь комсомольскяй пуромксса обсуждандазь Великай Социалистическяй Октябрьскяй революцияти анокламать колга кизефксть.

Сембе ученикне эсь ялгаснон йоткса, а станя жа группатне лия группатнень мархта кемокстасть социалистическяй соревнованиянь договор, сянь инкса, штоба Октябрьскяй революциять годовщинанц васьфтемс отличнай и цебярь отметка мархта.

Е. Канайкин.

Шайговань район.

Занятиятне йотнихть цебярьста

Иса Пря велень первичнай комсомольскяй организацияса комсомолецне оцю активностьса йотафнесазь ВКП(б)-нь Историять Краткай курсонц мархта ознакомлениянь кружокнень эса занятиятнень.

Комсомольскяй организациясь организовандась кафта кружокт, и кемокстась кружокненди руководительхть, конат цебярьста аноклакшнихть занятиятненди.

Липенкин.

Инсарань р-н.

Кельгома занятият

Ленинскяй МТС-нь партийнай и комсомольскяй организациятне путсть оцю мяль, штоба ознакомондамс трудяй ломаттнень ВКП(б)-нь Историять Краткай курсонц мархта. Тянгса синь организовандасть кружокт, коза сьормадфтсть лама афсоюзнай и аф партийнай трудяй ломатть. Кружокти руководителькс выделили инь цебярь комсомолецть Бирюков ялгать, конац пяк лац аноклакшни занятиятненди, Кружоксь аделазе 1-це главать мархта ознакомленията.

Занятиятнень пингста слушательхне макссихть лама кизефкст и оцю внимания мархта кулхцонкшнесазь ответтнень.

Кузнецов.

Пурдошанскяй район.

Милушкинць „ваймоси"

Каргал велень комсомольскяй организациять секретарец Милушкин ялгась тячиень шить самс ашезе путне марстонь пуромкса комсомолть комсь кизонзонды анокламать колга кизефксть. Тянь сюнеда комсомолецне и велень афсоюзнай одломаттне комсомолть комсь кизонзонды кодамовок подаркат исть анокла. ВКП(б)-нь Историять Краткай курсонц мархта, синь весьтенге ашесть занимадондакшне.

Милушкин ялгати эряви „стямс ваймама вастста" и кярьмодемс большевистскяй работати.

К. В.

Зубово-Полянань р-н.

Ленинско-Сталинскяй комсомолть 20 кизонзонды

„Куйбышевуголь" трестонь Кагановичть лемса шахтань од стахановецне (Сталино ош) А. Н. Гербеда будчиксь, П. Р. Галушко коногонць и Е. Ф. Исаков отбойщиксь, конаг выработкань нормаснон пяшкотькшнесазь 210 — 260%, аноклайхть ВЛКСМ-нь ряттненди сувамати.

СНИМКАСА: (кяржн ширде види шири) А. Н. Гербеда, Л. Р. Галушко и Е. Ф. Исаков тонафнесазь комсомолть программанц и уставонц.

Фотось Б. Вильямсть („Пресклише").

Образцовойстэ ютавтсынек отчетно-выборной собраниятнень

ОТЧЕТОСЬ—КОМСОМОЛЬСКОЙ ОРГАНИЗАЦИЯНТЬ РОБОТАНЗО ЗЕРКАЛА

Курок уводовить руководящей комсомольской органтнэнь кочкамотне. ВЛКСМ-нь XX иень топодемантень ды кочкамотнень ютавтомантень анокстазь комсомольской организациятне вадрялгавтыть эсь роботаст, витнить уликс асатыкстнэнь, парсте аравтыть культурно-массовой, воспитательной роботанть.

Саранскоень муздрамучилищань комсомолецтнэ ды весе студентнэ кеместэ бороцить парсте тонавтнемань кис. Сынь эсь ютковаст тень коряс тейсть социалистической соревнованиянь договорт, сайсть конкретной обязательстват, конатнень эйсэ успешно уш топавтыть. Студентэсь Н. Саблин ютась иестэнть тонавтнесь ниле берянь отметка марто. Ней сон—паро студент, активно участвует комсомольской организациянь ды школьной общественной эрямосонть.

А беряньстэ роботы ПВХО-нь кружокось, кона отчетно-выборной чинть самс анокстызь ПВХО-нь 20 значкистт.

Аволь союзной од ломантнень юткосо комсомолецтнэ толковить ВЛКСМ-нь программанть ды уставонть. Кемень студентт анокстыть ВЛКСМ-нь рядтнэс совамо.

Комсомолецтнэнь юткосо парсте моли ВКП(б)-нь историянь Краткой курсонть марто ознакомлениясь. Покш интерес ды активность марто ютнить занятиятне. Толковазь уш кавто темат.

Но муздрамучилищасо улить эщо зярыя асатыкстках. Комсомольской комитетэнь секретаресь Разумов ялгась точно а содасынзе, зяро комсомолецт организациясонть. Улить зярыя примерт, конат кортыть комсомолецтнэнь юткосо лавшо дисциплинадонть. Покш безобразият вастневить общежитиятнесэ. Комитетэсь аламо интересуется комсомолецтнэнь бытсэст. А бороци общежитиясо культуранть кис.

Комитетэсь ды васняяк секретаресь Разумов ялгась те шкас эсть карма анокстамо эсь роботадост письменной отчет. Сынь арсить, што кенерить эщо. Эзизь чаркоде сень, што отчетось должен улемс комсомольской организациянть весе роботанзо невтемань зеркалакс.

П. Полежайкин.

Идейной сэрей уровеньсэ ютавтомс отчетно-выборной собраниянть

Октябрянь 15-це чистэ уштодовить отчетно-выборной комсомольской собраниятне. Тыщат од комсомолецт, Ленинэнь-Сталинэнь партиянтень преданной патриотт кочкавить комсомольской руководствантень, конатне покш энтузиазма марто кундыть почетной те тевентень.

Саранскойсэ рабфаконь комсомольской организациясонть отчетно-выборной собраниясь ули октябрянь 17-це чистэ.

Студентнэнь юткосо массово-разъяснительной роботанть парсте аравтозь, рабфаконь комсомольской организациясь (комитетэнь секретаресь В. Васин ялгась) тонавтнемань тэ иестэнть а берянь результат марто васты отчетно-выборной собраниянть. Весе 166 комсомолецтнэ охваченойть политтонавтнемасо. 30 од комсомолецт привлеченойть общественной роботас, конатне невтить замечательной результатт. Икелень иетнестэ, кода мерить „новичектнень“ общественной роботас не втягивали. Ней жо зярыя од комсомолецт, кода Жидкина, Кузьмина ялгатне, роботыть пропагандистэкс, Паша Анаскин—стенной газетань редактор, Батылкин, Дерябин ялгатне—пионервожатойть. Ды улить ламо лия ялгат, конатне активнасто ветить общественной роботанть.

Теде башка тесэ парсте аравтозь роботась литературной, физкультурной, драматической, музыкальной ды хоровой кружоктнесэ. Студентнэ сынст посещают ды веччкить кружковой занятиятнень. Комсомольской организациянть инициативанзо коряс тесэ лиснить световой стенной газетат, косо критикуют асатыкстнэнь, невтить успехтнень, затрагивают студентнэнь бытэст ды лият.

Октябрянь 11-це чистэ ютавтозель открытой комсомольской собрания, косо теезель доклад „Ленинэнь-Сталинэнь партиясь—комсомолонть организатор“. Теке жо собраниясонть эсинзэ депутатской роботадонзо доклад марто выступал МАССР-нь Верховной Советэнь депутатось А. Толстых ялгась. Комсомолецтнэнень эщо весть яволявтозель отчетно-выборной собраниядонть. Теде башка комсомольской ды групповой собраниятнесэ толковазель кочкамотнеде инструкциясь.

Комсомолецтнэ анокстыть сенень, штобу отчетно-выборной собраниясонть невтемс, кодат эщо асатыкст улить организациясонть ды кода сынст изжить. Асатыкст жо тесэ вастневить. 19 комсомолецэнь арасть личной тевест, эрсить случайть, зярдо те эли тона комсомолецэсь уважительной причинавтомо а сы политзанятияв, комсомольской собранияв.

Кочкамотненень анокстазь эрявитемс организациясонть уликс весе асатыкстнэнь ды идейной сэрей уровеньсэ ютавтомс отчетно-выборной собраниянть.

Н. Симдянов.

Кустовой комсомольской собрания

Аволь умок Шугурова велесэ ульнесь ютавтозь кустовой комсомольской собрания, косо примасть участия 4 комсомольской организацият. Собраниясонть толковазь вопрост ВЛКСМ-нь ЦК-нь пленумонть итогтнеде ды комсомольской руководящей органтнэнь кочкамотнеде.

ВЛКСМ-нь райкомонь секретаресь Сарайкин ялгась эсь докладсонзо ливтизе лангс, што кой-кона комсомольской организациятнесэ эщо те шкас пек беряньстэ аравтозь комсомольской хозяйствась, аволь союзной од ломантнень юткосо воспитательной роботась, ВКП(б)-нь историянь Краткой курсонть марто ознакомлениясь.

Прениясо кортыцятне тешкстызь, што райкомось а максы конкретной лезкс комсомольской организациятненень, чуросто эрсекшныть организациятнесэ ды а проверякшныть сынст состояниаст, эрьва чинь роботаст.

Собраниясь тейсь решения, штобу VI-це пленумонь решениятнень основаст коряс маштомс весе асатыкстнэнь ды вастомс комсомольской руководящей органтнэнь кочкамотнень веселе ендо анокстазь.

Л. Сайгушев.

Б. Березникень р-н.

Кочкамотненень а анокстыть

Чукало велень средней школань комсомольской организациясонть те шкас апак толкова комсомольской органтнэнь кочкамотнеде инструкциясь. Комитетэнь секретаресь Кутуров ялгась кочкамотнень анокстамонь кодамояк робота а вети, вейкеяк комсомольской собрания эзь ютавто, комсомольской хозяйствась безобразной состояниясо, ламо комсомолецтнэнь 3—4 ковс апак пандо членской взносост.

Кочкамотнень уштодовома чинтень кадовсть ловозь чить, эрявикомсомольской организациянтень примамс весе мератнень, штобу организованнойстэ ды виев критика ды самокритика марто ютавтомс отчетно-выборной собраниянть.

Борейкин.

Игнатовань р—н

Ленинско—Сталинской комсомолонь XX иетненень

„Пролетарская победа № 2“ Ленинградской обувной фабрикань комсомолкась-стахановкась Оля Бойцова норманзо в среднем топавтни 150 процентс. ВЛКСМ-нь XX иетнень честьс Бойцова сайсь обязательства норманъ топавтнемань пачтямс 200 проц., сменанть перть нолдамс 1200 парат обувь.

Рисункасонть: Оля Бойцова роботамсто. Рис. А Штейнгардтонь фотосто. („Прессклише“)

Зыбкин а кеми комсомолецтнэнь лангс

Кочкуровань пенькозаводонь комсомольской первичной организациясонть зярдояк а толковакшныть партиянть ды правительстванть важнейшей решениясг. Руководящей комсомольской органтнэнь кочкамотнеде ВЛКСМ-нь ЦК-нь инструкциянть комсомолецтнэ а содасызь. Культурно-воспитательной роботась аравтозь беряньстэ.

Организациянь 7 комсомолецтнэнь эйстэ вейкеньгак арась комсомольской порученияозо. Сень лангс апак вано, што комсомолецтнэ бажить роботамо, комсоргось Зыбкин сынест а максни кодаткак порученият, а кеми лангозост, сонзэ койсэ яла теке кияк мезеяк а теи. Те допрок а виде. Зыбкинэнь ды ансяк сонзэ чумонзо коряс беряньстэ роботы организациясь.

Кизэнь перть комсомолецтнэнь юткосо арасельть политзанятият. Ней минек масторонь весе комсомольской организациятне знакомятся ВКП(б)-нь историянь Краткой курсонть марто ды анокстыть сонзэ парсте тонавтнемантень. Пенькозаводонь комсомольской организациянь пропагандистэсь Мартьянов ялгась местькак а тейни. Вейкеяк занятия эзь ютавто ВКП(б)-нь историянь Краткой курсонть марто комсомолецтнэнь ознакомлениянть коряс.

Июль ковсто саезь ды те шкас арасель комсомольской собрания. Комсомолецтнэ выдвигали сынст волнующей вопрост, но кадовсть апак толкова. Аволь ансяк собраниясо, но личной беседасояк комсоргось эзь кортне комсомолецтнэнь марто ВЛКСМ-нь XX иень топодемадонть. Славной те годовщинантень организациясонть кияк а анокстыть кодаткак подаркат.

В. Бардин.

Юной художникенть подарканзо

Рисовамо Горячкин Тимофей кармась умок. Сонзэ улить зярыя картинанзо, конатне мазыйть ды теезь покш старания марто. Вадрясто теезь Пушкинэнь дуэлесь, Пушкиндэ лия портретнэ, улить зярыя пейзажной зарисовканзояк. Весе сынст лангсо Тимофей роботась кувать ды покш мельсэ.

Ней Горячкин ялгась тонавтни Чамзинкань средней школань 8-це классо. Ленинско-Сталинской комсомолонтень XX иетнень топодемань честьс сон рисови Ежов ды Косарев ялгатнень портретэст.

И. С.

Чамзинкань район.

Комсомолецтнэ тонавтыть сермас а содыцятнень

Косогор велень неграмотной ды малограмотной колхозниктне чокшнень-чокшнень якить ликбезэв ды ликвидируют эсист неграмотностест. Ликбезэнь роботась велесэнть аравтозь а беряньстэ.

Неграмотнойтнень ды малограмотнойтнень тонавтоманть коряс сех вадрясто роботыть С. Авдошкин ды В. Авдошкин комсомолецтнэ. Сынь занятиятнень ютавтнить интереснойстэ ды чаркодевиксстэ.

К. Марескин.

Березниковской район.

Кружоктнень роботаст

Тонавтнеманъ васенъ читнестэ Чамзинканъ средней школасо организовазельть 10 добровольной кружокт, кода литературной, хоровой, военной, физкультурной ды лият. Неть кружоктне роботыть а беряньстэ, ютавтозь зярыя занятият ды тонавтницятнеяк посещают сынст покш мельсэ, секс што сынь эрсить интереснойть ды увлекательнойть.

Эрьва тонавтницясь кружоксонть анокстсы подарка ВЛКСМ-нтень XX иетнень топодемантъ честьс, эрьва комсомолецэсь ды пионерэсь соревнуется сень кисэ, штобу славной годовщинанть вастомс отличной тонавтнемасо.

Симдянов.

Чамзинкань район.

Анокстыть морот

Чамзинкань средней школасо 10-це классо тонавницясь Маркина Полянь инициативанзо коряс те иень тонавтнемань васенъ читнестэ организовазель хоровой кружок. Кружокось кассь 35 ломаньс. Тонавтницятне вечкить кружоконть паро выступлениянзо кисэ, леэдыть сонзэ роботантень.

Кружковецтнэ эщо сентябрянь 7-це чистэ договорились эськаст, штобу Ленинско-Сталинской комсомолонь славной годовщинантень анокстамс советской композитортнэнь сехте паро морост ды выступить сынст марто тонавтницятнень ды колхозниктнень икеле.

Ней сынь вейсэ струнной оркестра марто морсить „Если завтра война“, „Казачья песня“, „Тачанка“, „Сулико“, „Еврейская комсомольская“ ды лия морот, конатне марто выступят октябрянь 29-це чистэ, Ленинско-Сталинской комсомолонтень XX иетнень топодемантъ чистэ.

И.

Чамзинкань р-н.

Пионертнэ вожатойтеметь

Дубенкань р — н. Кабай веленъ школасо пионертнэде ламо. Ютась иестэ тосо ульнесть ниле отрядт. Роботась мольсь вадрясто. Ней жо вейкеяк отрядсо вожатой арась, робота пионертнэнь марто а ютавтневи. Вейкеяк пионер а неят галстуксо. Кона пионерэнть галстукозояк ули, но сон эйсэнзэ а кандтни.

Комсомольской организациясь кодамояк мель тенень а яви. Соды теде ВЛКСМ-нь райкомонь пионерской отделэськак, но вожатой тов а кучи.

Быков.

Норматнень максомантъ ээизь организовакшно

Б.-Березникень р-н. Косогор велесэ ульнесь спортивной площадка, косо од ломантне налксильть волейболсо, анокстасть ГТО значеконть лангс нормат-нень максомо.

Осоавиахимовской организациясь од ломантнень те починэнть лангс кодамояк мель эзь яво, ГТО-нь значоконь лангс нормантнень максомантъ ээизе организова.

Арасельть спортплощадкасо роботанъ организаторт, секскак весе сооружениятнень площадканть лангсто синтрезь.

Ков жо ваны комсомольской организациясь?

МАРЕСКИН.

„Родина" самолетонь экипажось пачкодсь Комсомольскоев

Октябрянь 12-це чистэ 12 чассто 55 минутсто московской шканть коряс «Родина» самолетонь героической экипажось— Гризодубова, Осипенко ды Раскова ялгатне пачкодсть Комсомольск—на—Амуре ошов.

Вечкевикс гостнень вастомо мольсть ошонь трудицятне, партийной, советской ды общественной организациянь руководительтне, истяжо летчиктне ды парашютистнэ, конат примасть участия «Родина» самолетонь экипажонть вешнематнесэ.

Героической летчицатнень самост честьс, стадионсонть ульнесь 30 тыщат ломанень митинг.

Партиянь горкомонь секретаресь Пегов ялгась поздравил славной героинятнень блестящей победа марто ошонь трудицятнень пельде ды макссь самолетонь командирэнтень Валентина Гризодубованень знамя сталинской заданиянть успешнойстэ топавтоманзо кис.

Виев овациясо митингень участниктне вастызь трибунанть лангс Гризодубова ялганть появамонзо.

—«Родина» самолетонь экипажось,— мерсь сон,—те знамянть примазь, икелевгак, максы вал честь марто кирдемс сонзэ эсинек кедьсэ ды а лотксемс достигнутоенть лангс.

Минек экипажось не мог а топавтомс заданиянть. Зярдо победас терди Сталин ялгась, победась должен улеме обеспеченной.

«Родина» самолетонь экипажось эсинзэ селмотнень лангсо кандызе миненек весенень вечкевикс валонть— Родина. Те валонть минь кандынек эсинек седейсэнек Московсто те чудесной замечательной краентень.

Минек коммунистической партиясь,— седе тов кортась Гризодубова ялгась,— воспитывает минек родинань верной цератнень ды тейтертнень. Сон воспитывает ды терди сынст победас. Ды эрьвась эсь деятельностьсэнзэ партиянть заботанзо кувалт достигает замечательной успехт, замечательной победат.

Эсинек успехсэнек минь обязаны великой коммунистической партиянтень, минек авантень-родинантень. Пасиба тыпенк, ялгат, лездамонк кис. Пасиба юностень ошонь весе трудицятненень, пасиба весе масторонтень, весе минек ламомиллионной великой народонтень!

Славной экипажонь командирэнть кортамонь шкастонть аволь весть ульнесть овацият великой Сталинэнь честьс, кона выпестовал социалистической родинань истят отважной тейтерть.

Мейле кортась «Родина» самолетонь омбоце пилотось Полина Осипенко.

— 26 часонь 29 минутань перть,— мерсь бесстрашной летчицась,— минь ливтинек масторонь седейстэнть—Московсто Дальней Востоков ды, зярдо валгинек пустынной, безлюдной таркас, минь эзинек ризна, эзинек пеле, секс што содынек, што минек масторось ломантнень а кадны емамо.

Кадык народонь врагтнэ содыть, мезес способной минек свободной авась. Советской народонть виезэ пек покш. Тень невтизе минек народось ды минек Якстере Армиясь Хасан эрькенть вакссо, сон кеместэ макссь содамс советской оружиянть виензэ, советской ломантнень мужествасть. Горя ули сенень, кие снарты каявомс минек границатнень неприкосновенностенть лангс. Минь эсинек боевой самолетонок ветясынек тов, косто врагось смен каявомс. Минь а макстано пощада вейкеяк врагнэнь, кона смелгады эщемс минек священной границатнень лангс.

Митингень участниктне покш мельсэ кунсолость отважной штурманонь Марина Расковань волнующей реченэзо. Сон евтнесь ливтямонть трудностнеде, седе, кода «Родина» самолетонь экипажось нанясь стихиянть, топавтсь партиянть заданиянзо, Сталин ялганть заданиянзо. Раскова ялгась тешкстынзе советской самолетонть покш качестванзо ды мерсь, што парашютсо сонзэ кирнявтомазо ульнесь теезь секс, што тайгасо валгомсто мог колавомс штурманской кабинась.

—Зярдо мон молинь самолетонтень,—яволявтсь Раскова ялгась,—то икелевгак варштынь штурманской рубканть лангс. Кода жо мон дивазевинь, зярдо нейя рубканть полной сохранностьсэ. Безупречнойстэ роботасть точнейшей прибортнэ, конатнень анокстызь советской заводтнэсэ, советской инженертнэ ды робочейтне.

— Минь ливтинек дальностьс мировой рекордонь тееме. Те рекордось 3 иень перть принадлежал американской летчицантень Амелия Эрхартнэнь. Те ульнесь талантливой, способной летчица, но те ульнесь летчица, кона кассь капиталистической государствасо. Те летчицась кругосветной перелетонь шкастонть ваясь океанс. Сонзэ не спасли, секс што сон ульнесь ськамонзо, сонзэ окружал озверелой капитализмань мирэсь.

Минь ливтинек дальностьс рекордонь тееме. Минь те рекордонть перекрыли малав 2 тыщат километрас. Зярдо минь валгинек тайгас, болотас—«Родина» самолетонь экипажонть эйстэ кавтотне башка ды мон башка,— минь вейкеяк минутс эзинек стувтне седе, што минь аволь Амелия Эрхарт, но советской летчицат, конатнень вечксынзе советской народось, летчицат, конатнень вечксынзе ды воспитывает Сталин ялгась, ды што лездамось миненек сы обязательна.

Раскова ялгась прядызе реченэзо истямо валсо:

— Пасиба минек народонтень, пасиба коммунистической партиянтень, пасиба минек вечкевикс вождентень, оянтень ды тетянтень Сталин ялгантень!

— Шумбра улеэзэ Сталин ялгась! (Виев аплодисментт. «Интернационал»).

Ошонь трудицятнень пельде славной героинятнень приветствовал врачось Наседкина ялгась. Сонденэзэ мейле трибунантъ лангс кузсь летчикесь Сахаров ялгась, кона васенцекс муизе «Родина» самолетонть валгома тарказо. Сон мерсь славной экипажонтень, што гражданской воздушной флотонь летчиктне эрьва минутасто анокт озамс боевой самолетэс ды тапамс врагонть, бути сон смелгады чалгамс священной советской модантъ лангс.

Бурной аплодисментнэнь коряс митингэнть участниктне кучсть приветственной телеграмма Сталин ялгантень.

(ТАСС).

Фашистской реконструкциясь

– Эщо зярояк бомбат ды ошонть реконструкциянь планось ули прядозь!

Рис. О. ды Я. Михайловскойтнень („Прессклише“)

Чехословакиясо демократической вийтнень единстванть кис бороцямось

Демократической свободатнень ликвидациянь ды Чехословакиясо фашистской режименть аравтоманъ угрозась, мезес бажи внутренней реакциясь, конанень лезды Гитлер, чехословакиянь робочей массатнень ютксо тейсть келей движения фашизманть каршо единой фронтсо бороцямонь теемантъ кис. Раковицесо (Моравия) „Отто“ фирманъ заводсонть робочейтне, социал-демократической партиянь члентнэ, чешской социалистнэ ды коммунистической партиянь члентнэ тейсть решения, конаньсэ эсист партиятнень центральной комитетнэнь пельде вешить теемс единой робочей партия, кона способной неень шкань стака обстановкасонть ванстамс Чехословакиянь трудица массатнень интересэст. Истямо жо решения тейсть зярыя лия ошонь робочейтнеяк.

Весе те пек парсте корты седе, што робочей классонь передовой частесь парсте уясил теевезь серьезной положениянть ды пси-сто откликнулся Чехословакиянь компартиянть призывензэ лангс фашистской угрозатнень каршо бороцямонь единой фронтонь организовамодо.

(ТАСС).

Польшанть кедьс захваченной районтнэсэ чехословацкой гражданнтнэнь панцемась

„Польской властьне ушодсть чехословацкой гражданнтнэнь насильственной панцема польской войскатнесэ захваченной Тешинской (чехословакой) Силезиянь районтнэстэ. Кода сермады польской печатесь, Силезиясо нолдазь распоряжения, кона предписывает весе чехословацкой гражданнтнэнень „ноябрянь I-це чинть самс кадомс Польшань территориянть“.

(ТАСС).

БЕСЕДАТ ХАСАН ЭРЬКЕНТЬ ЧИРЕСЭ СОБЫТИЯТНЕДЕ

Косогор веленъ неполной средней школасо пионерской колмо отрядт. Сехте парсте роботы Сталин лемсэ пионеротрядось, косо вожатоесь Коля Мокшов. Мокшов ялгась сбортнэнь ютавтни интереснойстэ ды сынь тукшныть пионертнэнь мельс. Зярыя сборт тесэ ютавтозельть Хасан эрькентъ чиресэ событиятнеде, оборонной роботадо ды лият.

Сталин лемсэ пионеротрядонь весе пионертнэ сермадсть ПВХО-нь кружокс, косо анокстыть ПВХО-нь значоконть лангс нормантнень максомантень.

Н. Марескин.

Березниковской район.

Ответ. редакторось И. ТЮРЬКИН.

Заместительсь Н. АЛЕМАЕВ.

Ред ак. адресэц: г. Саранск, Советская ул., Дом печати. Уп. Главлита № Г.—823. Зак. № 3800 г. Саранск, тип. „Красный Октябрь“